*** 139/09 - CARTAS NÁUTICAS DO INSTITUTO HIDROGRÁFICO – CN 26405 – Correcções**

Na CN 26405 e no Plano A inserir, por colagem, os anexos gráficos contidos na Secção VIII.

CN afectada –26405 [225/08;270/08]
Origem –Instituto Hidrográfico

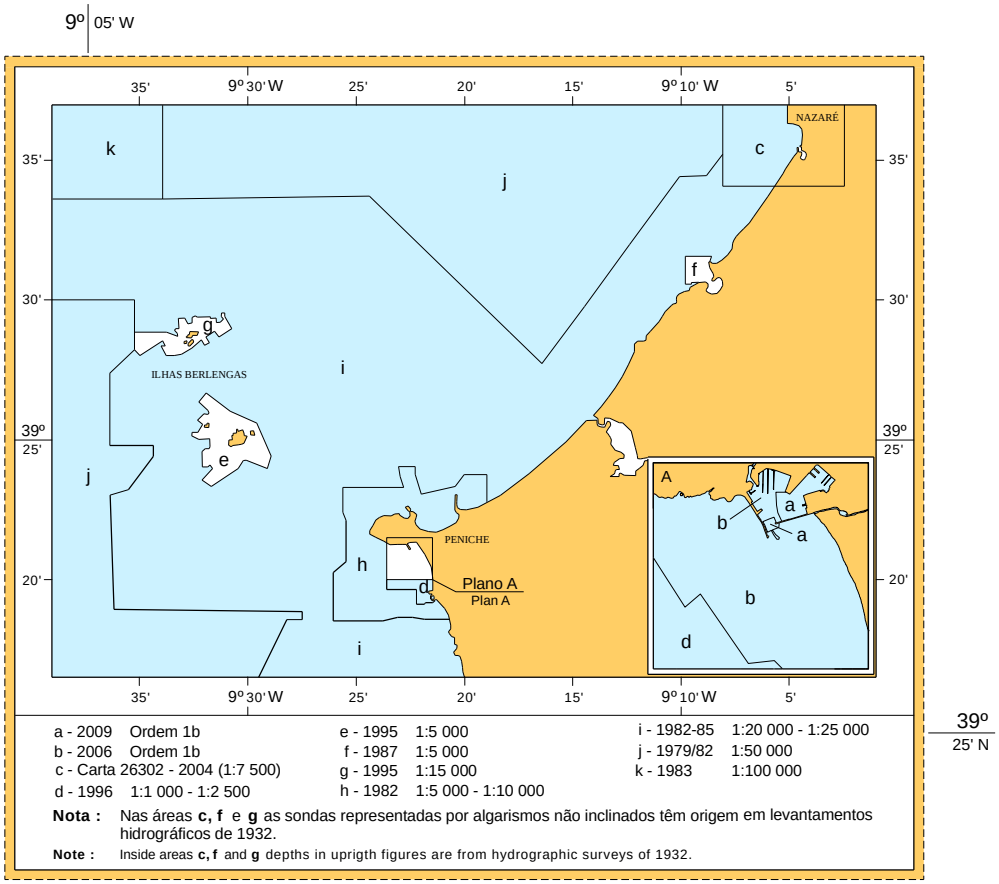

a - 2009	Ordem 1b	e - 1995	1:5 000	i - 1982-85	1:20 000 - 1:25 000
b - 2006	Ordem 1b	f - 1987	1:5 000	j - 1979/82	1:50 000
c - Carta 26302 - 2004 (1:7 500)		g - 1995	1:15 000	k - 1983	1:100 000
d - 1996	1:1 000 - 1:2 500	h - 1982	1:5 000 - 1:10 000		

Nota : Nas áreas **c, f** e **g** as sondas representadas por algarismos não inclinados têm origem em levantamentos hidrográficos de 1932.

Note : Inside areas **c, f** and **g** depths in uprigth figures are from hydrographic surveys of 1932.

CN26405

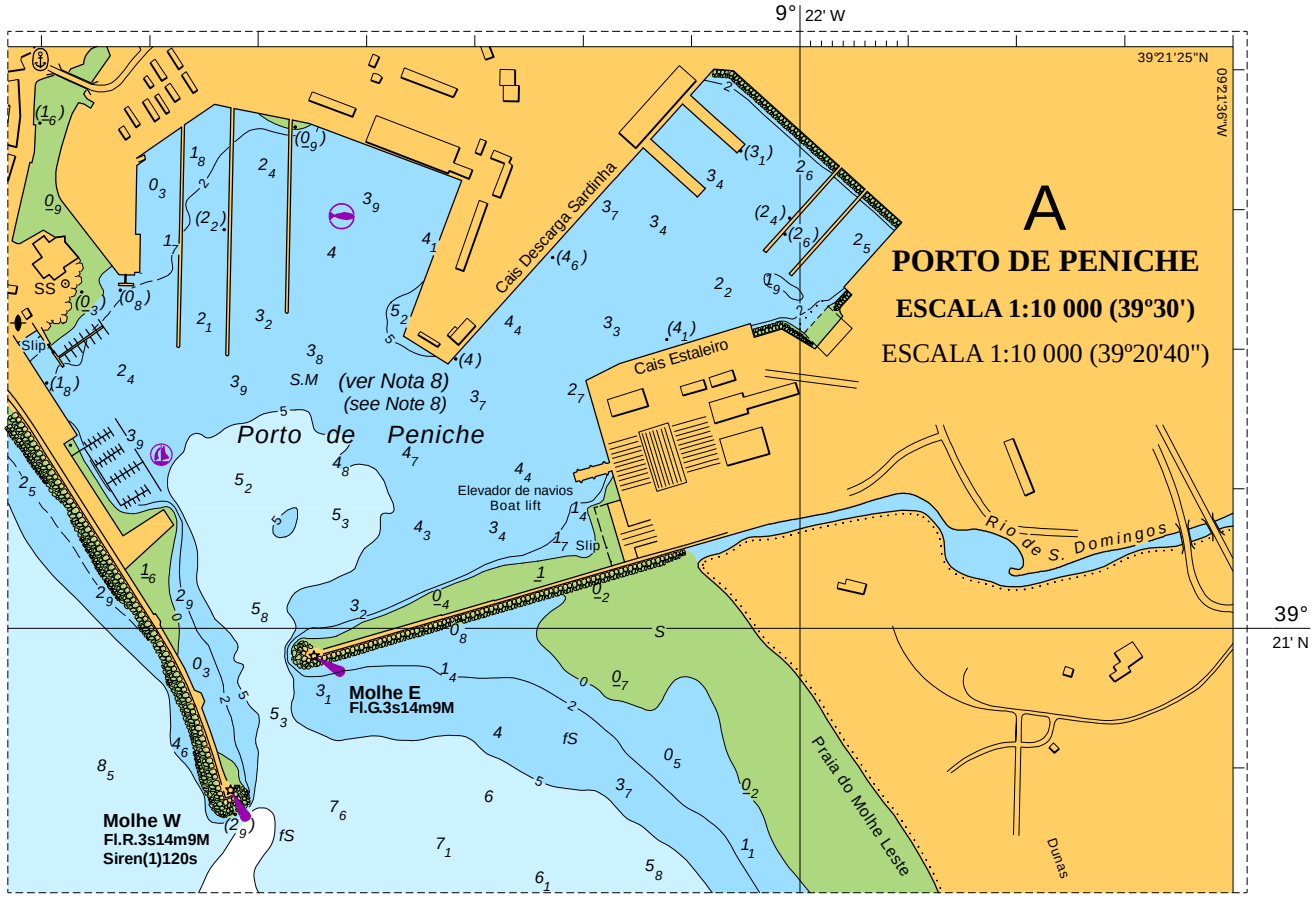
9° 22' W
39°21'25"N
09°21'36"W
A
PORTO DE PENICHE
ESCALA 1:10 000 (39º30')
ESCALA 1:10 000 (39º20'40")
Cais Descarga Sardinha
Cais Estaleiro
Porto de Peniche
(ver Nota 8)
(see Note 8)
S.M
Elevador de navios
Boat lift
Slip
SS
Rio de S. Domingos
Praia do Molhe Leste
Dunas
Molhe E
Fl.G.3s14m9M
Molhe W
Fl.R.3s14m9M
Siren(1)120s
fS
S
39°
21' N

CN26405