

*** 254/11 - CARTAS NÁUTICAS DO INSTITUTO HIDROGRÁFICO –
CN 43102 (INT 1893) – Correções**

Na 2ª edição da CN 43102 (INT 1893) proceder às seguintes correções:

Substituir a sonda $\textcircled{5_2}$ pela sonda $\textcircled{4_1}$ na posição $39^{\circ}06,5'N / 028^{\circ}01,8'W$

Inserir, por colagem, os anexos gráficos contidos na Secção VIII.

CN afectada – 43102 (INT 1893) [220/99;249/11]
CEN afectada – PT343102 [226/10;247/11(T)]
Origem – Instituto Hidrográfico

27° 10' W

1693

1440

809

25'

829

1528

CN 43102
INT 1893

NOTAS (NOTES):

- 1 - **Águas Jurisdicionais Portuguesas** - A legislação em vigor sobre Mar Territorial, Linhas de Base, Zona Económica Exclusiva e Exercício da Pesca, aplicável nos espaços marítimos sob jurisdição portuguesa, encontra-se descrita no *Grupo Anual de Avisos aos Navegantes*.
- **Portuguese Jurisdictional Waters** - The legislation in force about Territorial Sea, Baselines, Exclusive Economic Zone and Fishing Activities, applicable on maritime areas under Portuguese jurisdiction, are listed on the Portuguese *Grupo Anual de Avisos aos Navegantes*.
- 2 - **Fundeadouros** - Antes de fundear na área desta carta, toda a navegação deve contactar a Autoridade Marítima ou Portuária local.
- **Anchorage** - Prior to anchor in the area of this chart, a contact with local Maritime or Port Authority is required.
- 3 - **Actividade Sísmica** - O Banco D. João de Castro é uma zona em evolução, por decorrência de actividade sísmica, podendo a batimetria e sondas mínimas sofrer alterações significativas.
- **Seismic Activity** - The Portuguese Banco D. João de Castro is an area liable to change, due to seismic activity. The bathymetry and minimal depths may change considerably.
- 4 - **Sistema de Balizagem** - Sistema de Balizagem Marítima AISM - Região "A" (Vermelho a Bombordo).
- **Navigational Marks** - IALA Maritime Buoyage System - Region "A" (Red to Port).
- 5 - **Anomalias Magnéticas** - Junto à costa das ilhas e entre a Ilha da Graciosa e a Ilha das Flores podem ocorrer anomalias magnéticas.
- **Magnetic Anomalies** - Near the coastline of the islands and between Ilha Graciosa and Ilhas das Flores magnetic anomalies may occur.
- 6 - **Actividade Vulcânica** - Verifica-se, ao largo da Ponta da Serreta, na Ilha Terceira, intensa actividade vulcânica, podendo ocorrer afloramentos de matéria vulcânica e libertação de vapores e gases. Poderão ocorrer nesta zona alterações de batimetria e sondas mínimas, assim como diminuição da visibilidade e aparecimento, à deriva, de obstáculos à navegação.
- **Vulcanic Activity** - Intense volcanic activity is taking place near Ponta da Serreta, at Ilha Terceira. Volcanic outcrops and gases release should be expected. Changes in bathymetry, particularly in minimum depths, as well as decrease of visibility and the appearance of floating obstacles to the navigation are likely to occur.

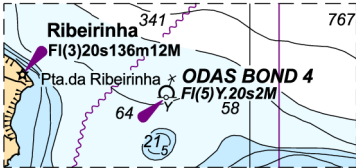

CN 43102

INT 1893

28° 30' W