





* 266/09 - CARTAS NÁUTICAS DO INSTITUTO HIDROGRÁFICO
CN 24203 (INT 1815) – Correções

Na CN 24203 (INT 1815) proceder às seguintes correções (Datum Europeu):

Inserir nas posições $38^{\circ}41,43'N / 009^{\circ}23,73'W$ e $38^{\circ}40,27'N / 009^{\circ}23,82'W$ o símbolo 

Na posição $38^{\circ}37,37'N / 009^{\circ}23,19'W$ substituir o símbolo  pelo símbolo 

Inserir nas posições e com os valores de profundidade descritos abaixo o símbolo e a legenda 
Obstn

$38^{\circ}38,60'N / 009^{\circ}20,05'W$ com a profundidade de 10 metros;

$38^{\circ}36,88'N / 009^{\circ}22,66'W$ com a profundidade de 23.5 metros.

Inserir, por colagem, o anexo gráfico contido na Secção VIII

CN afectada -24203 (INT 1815) [346/01;256/09]
Origem -Instituto Hidrográfico

9° 20' W

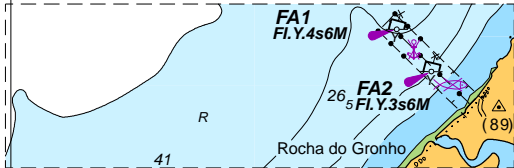

CN 24203

INT 1815