

* 167/16(T) - ATLÂNTICO NORTE - PORTUGAL - ARQUIPÉLAGO DOS AÇORES - ILHA SÃO JORGE
Porto das Velas - Obras e desativação de farolim

Avisos cancelados - ANAV 653/16, ANAV 663/16

Devido aos trabalhos de prolongamento do Cais do Porto das Velas o farolim Cais das Velas, posição $38^{\circ}40,68'N / 28^{\circ}12,18'W$ (WGS 84), foi desativado.

A navegação encontra-se interdita no interior da zona delimitada pelas seguintes boias e pontos coordenados (WGS 84):

- Boia ME1 (marca especial 1), posição $38^{\circ}40,635'N / 28^{\circ}12,186'W$ - Fl Y 3s3M;
- Boia BB1 (boia bombordo 1), posição $38^{\circ}40,637'N / 28^{\circ}12,122'W$ - Fl(2+1) R 6s3M;
- Boia ME2 (marca especial 2), posição $38^{\circ}40,662'N / 28^{\circ}12,111'W$ - Fl(4) Y 10s3M;
- Ponto 1 - $38^{\circ}40,705'N / 28^{\circ}12,148'W$
- Ponto 2 - $38^{\circ}40,657'N / 28^{\circ}12,215'W$
- Ponto 3 - $38^{\circ}40,683'N / 28^{\circ}12,119'W$

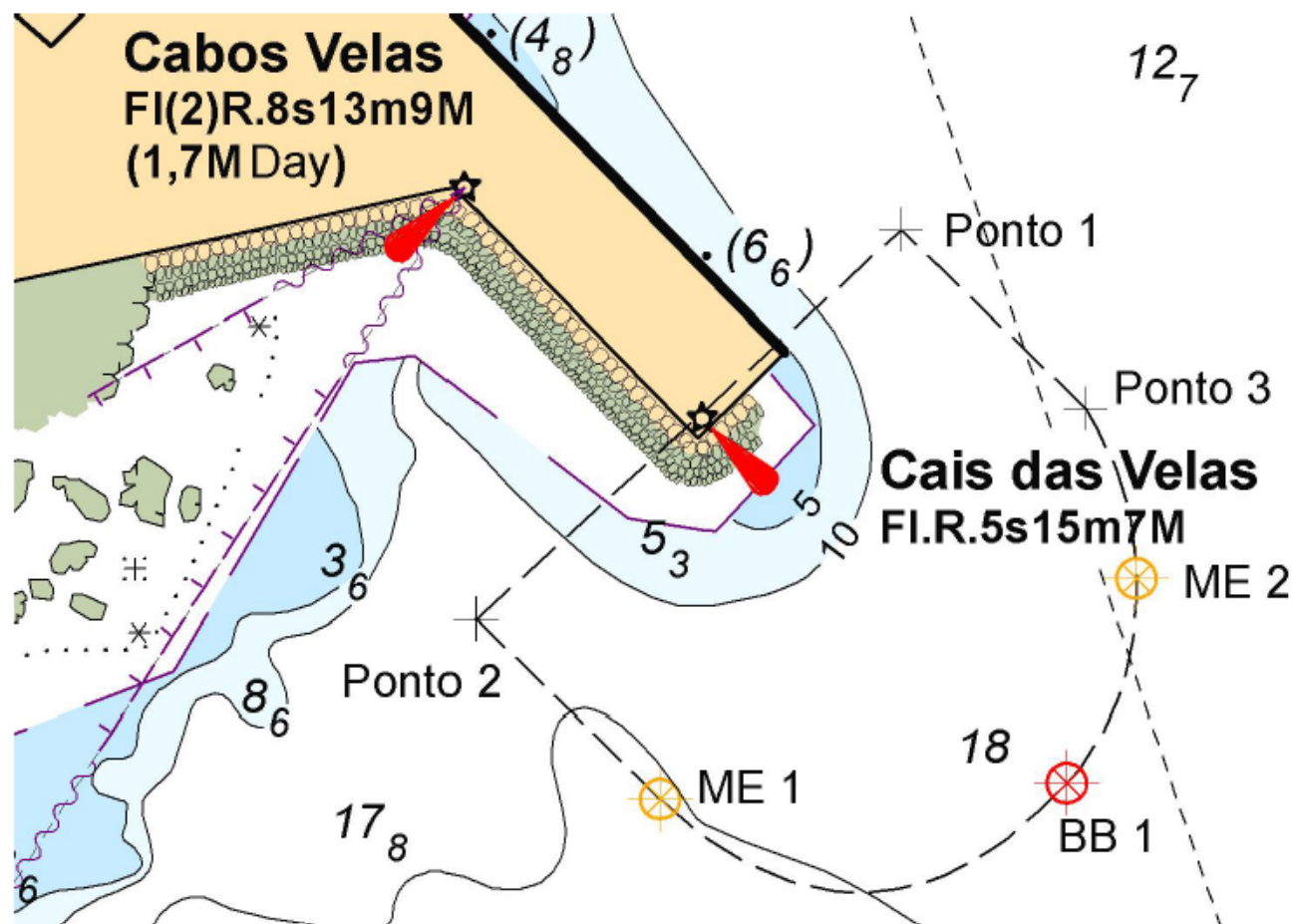

CN afetadas - 46201 [343/12;343/12], 47501 [383/10;165/15]
CEN afetadas - PT446201 [347/13;160/15(P)], PT548509 [145/11;160/15(P)]
PN afetada - *Lista de Luzes, Boias, Balizas e Sinais de Nevoeiro, Vol I, 2013 [783(D-2682.2)]*
Origem - Capitania do Porto da Horta